

# Kernraad Leenderstrijp vraagt om uw mening!

De afgelopen jaren zijn er steeds meer wetten en regels bijgekomen. Alles wat wel en niet mag is vastgelegd. In 2022 gaat dat veranderen. Meer dan 25 wetten en 120 besluiten die met de leefomgeving te maken hebben, worden vervangen door één nieuwe Omgevingswet. Het is de bedoeling dat met de Omgevingswet ook de manier van werken van de gemeente gaat veranderen. Er zouden minder regels komen en deze zouden ook eenvoudiger worden. Voorbereidend op de Omgevingswet bereidt de gemeente een Omgevingsvisie voor. De kernraad Leenderstrijp is gevraagd input te leveren in dit proces. Middels een enquête vraagt de kernraad Leenderstrijp om uw mening over uw leefomgeving Leenderstrijp.

De Omgevingswet gaat niet alleen over de ruimte en de inrichting daarvan, maar ook over de leefomgeving, gezondheid en het welbevinden van de inwoners. Een zaak die mogelijk ingrijpende gevolgen hierop kan hebben, is de Regionale Energie Transitie (RES).

## Windmolens en zonneparken

De overheid heeft Nederland verdeeld in 30 regio's die moeten bijdragen aan deze Energietransitie. Leenderstrijp valt onder de Metropool Regio Eindhoven (MRE). Dit samenwerkingsverband tussen gemeentes stelt de plannen op voor de RES. Op dit moment zijn er in deze regio een aantal zoekgebieden voorgesteld waar windmolens en zonneparken zouden kunnen komen. De zoekgebieden 19, 24 en 28 liggen in de directe van Leenderstrijp, zie de afbeelding hieronder.

## Ruimtelijke weergave tussenresultaten planMER totale regio

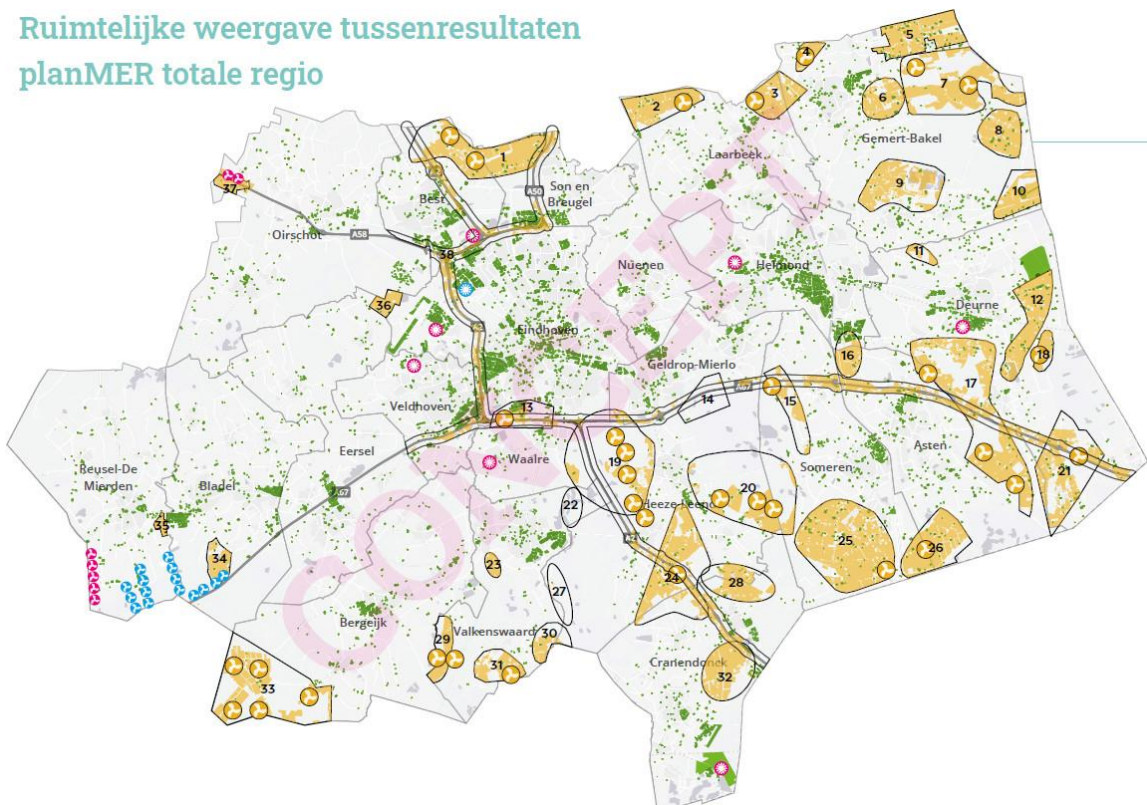

De gemeente Heeze-Leende heeft als alternatief een energiecridor langs de A67 voorgesteld. De MRE is inmiddels al een stap verder en heeft binnen de zoekgebieden concrete opties voor windmolens en zonneparken op de kaart gezet. Daarbij zijn in de omgeving van Leenderstrijp zowel windmolens als zonneparken ingetekend.

De kernraad is van plan een werkgroep RSE te vormen. Wilt u meedenken, geef dit dan aan op het enquêteformulier.

Voor een gedragen Omgevingsvisie en voor onze reactie op de voorstellen van de MRE en de gemeente vragen we om uw inbreng. Bijgesloten bij deze brief vindt u een enquête. We zouden het erg op prijs stellen als u de tijd wilt nemen om deze eenvoudige vragenlijst in te vullen.

De kernraad is uiteraard bereikbaar voor vragen, per email: [sophietutelaers@gmail.com](mailto:sophietutelaers@gmail.com).

**U kunt uw ingevulde enquête inleveren voor 15 augustus bij de winkel Coöp St. Jan !**